RIPARO GABAN (Piazzina di Martignano)

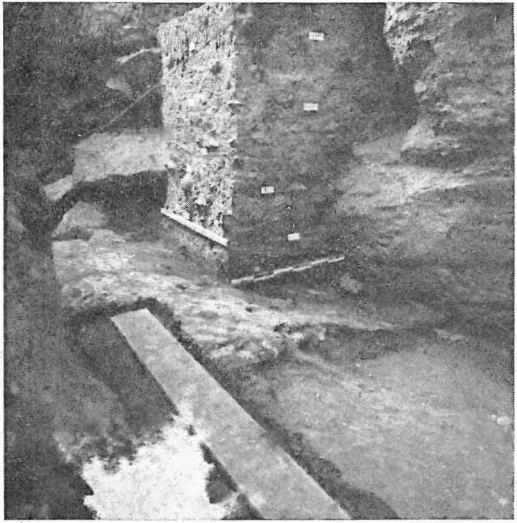

Grande riparo sottoroccia, sito sul versante sinistro della Valle dell'Adige subito a Nord di Trento, in corso di scavo dal 1970 ad opera del Museo Tridentino di Scienze Naturali con la collaborazione di G. Bergamo Decarli, L. Bertoldi, L. Postal e di numerosi giovani cultori di preistoria.

Le campagne di scavi del 1974-75, patrocinate dall'Assessorato ai Beni Culturali della Provincia di Trento, hanno contribuito a documentare, in una imponente serie stratigrafica, intense frequentazioni della località da parte di gruppi umani mesolitici, neolitici e dell'Età dei Metalli.

Questo insediamento riveste una grande importanza per la conoscenza dei fenomeni economici e culturali che hanno accompagnato il passaggio dal Mesolitico al Neolitico nella nostra regione e per la ricca documentazione di oggetti di arte preistorica di questi periodi.

Bernardino Bagolini

Fig. 1 - Panoramica dello scavo a livello dei battuti del Neolitico Inferiore. Addossato alla roccia il testimone stratigrafico.